

NORMAL!

En utställning av Lena Koller och Cecilia Gustafsson 21.2 – 1.5 2016

**Vem är egentligen NORMAL
när alla människor är olika?**

Vem får leva?

Vem får inte?

I Danmark föds allt färre barn med Downs syndrom och fortsätter minskningen i samma takt väntas det sista barnet med Downs syndrom att födas i Danmark 2030.

Framtiden är nära och skrämmande.

Normal! väcker tankar om vad som går förlorat om vi inte reflekterar över vart vi är på väg och varför.

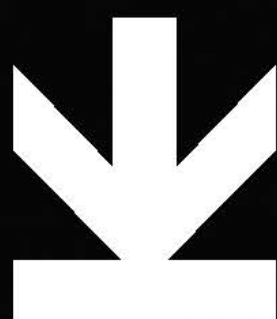

**Regionmuseet
Kristianstad**

Besök: Stora Torg, Kristianstad
www.regionmuseet.se/utstallning_normal

Projektet sponsras av:

FURUBODA

Projektör



Normal!

Vem är egentligen normal när alla människor är olika? Vad är mänskligt värde? Vem får leva?

Vem får inte?

Välkommen till en utställning om människor som berör och berikar. Människor som kanske inte kommer att födas i framtiden om vi inte stannar upp och funderar vart vi är på väg och varför. Människor som väcker känslor och sprider glädje. Människor i grunden väldigt lika dig och mig.

Utställningen "Normal" tillför ett viktigt perspektiv på fosterdiagnostik. Vi vill beröra, utmana och väcka samtal om vad som går förlorat om vi inte hanterar utvecklingen inom fosterdiagnostik rätt. Vilka konsekvenser får det för vårt samhälle? För dig och mig?

Har alla en framtid, eller inte?

Fosterdiagnostik introducerades i Sverige i slutet av 1960-talet. I dag kan vi med olika metoder upptäcka fler avvikelser tidigare under graviditeten men kan vi hantera informationen vi får på ett balanserat sätt? Vad jagar vi? Jakten på det perfekta barnet eller det perfekta samhället? Vem vinner? Människorna som slapp födas i en kropp som inte uppfyllde våra ideal? Föräldrarna som undkom ett barn med funktionshinder? Samhället vars resurser kunde sparas?

I Danmark tas ett blodprov under graviditeten som kan påvisa kromosomavvikelser som Downs syndrom. 98 % av dem som får beskedet att deras barn har Downs syndrom väljer abort.¹

Det är en utställning om att tänka efter vart vi är på väg och vad det är vi förlorar om vi fortsätter. Som mamma till ett unikt annorlunda barn vill jag tillsammans med fotograf Lena Koller påverka framtiden. Jag vill att framtidens föräldrar ska få uppleva det fantastiska med ett annorlunda barn och upptäcka att det unika faktiskt inte ligger i själva avvikelsen.

Utställningen skildrar några få av alla de människor som lever ett rikt liv med en funktionsnedsättning i Sverige i dag!

I Danmark föddes 2013 endast 20 barn med Downs syndrom och fortsätter minskningen i samma takt så beräknas det sista barnet med Downs syndrom att födas i landet 2030.² Framtiden är nära och skrämmande.

Vill vi gå samma framtid till mötes som vårt grannland? Vill vi att alla ska vara lika? Vilket samhällsklimat har vi egentligen? Vill vi återgå till vår historia med institutioner för funktionsnedsatta eller vill vi helt utrota det avvikande? Eller väljer vi att fortsätta på den väg vi har börjat gå med ökad kunskap som också lett till funktionshindrades integration i samhället? Ska all kompetens vi byggt upp gå förlorad?

1) <http://www.auh.dk/om-auh/afdelinger/klinisk-genetisk-afdeling/links/dccr/pranatale-tabeller>
2) <http://www.faktalink.dk/titelliste/fosterdiagnostik/fosterdiagnostikkens-udvikling-og-betydning>



Lena Koller, fotograf sedan 1986

Lena Koller bor i Stockholm och är sedan länge en av Sveriges mest kända fotografer. Det finns skäl till det. Hon är det både på grund av att under många år kontinuerligt ha arbetat med hög kvalitet och konstnärlighet men också därför att man verkligen vill jobba med Lena. Lena är bra på mycket. En av de talangerna, i många fall den allra viktigaste, är förmågan att få den som ska fotograferas att känna sig bekväm och sedd!

Kontakt:

Tel: +46 70-756 61 35

Mail: lena@lenakoller.com

www.lenakoller.com



Cecilia Gustafsson med dottern Saga

Cecilia Gustafsson lever med sin familj i Åhus i Skåne. Hon har tre barn; tvillingarna Saga och Noel och dottern Disa. När Saga föddes med en utvecklingsstörning och funktionsnedsättning öppnades en helt ny värld för familjen och närstående där ödmjukheten inför livet och allas lika värde fick en helt ny innebörd.

Kontakt:

Tel: +46 70-314 36 48

Mail: cecilia.gustafsson@amgen.com

Utställning

- Porträttbilder som speglar livskvalitet hos barn och vuxna med funktionsnedsättning



normal20151105_9410



normal20151105_9440



normalraw20151017_0127



normalraw20151017_0159



normalraw20151017_0177

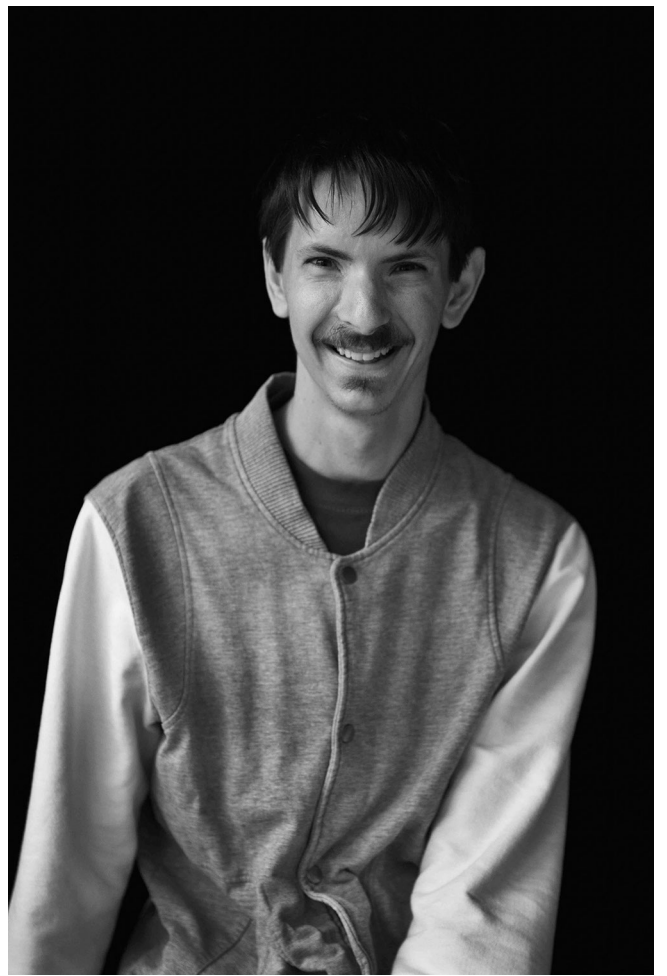

normalraw20151017_0192



normalraw20151017_0208

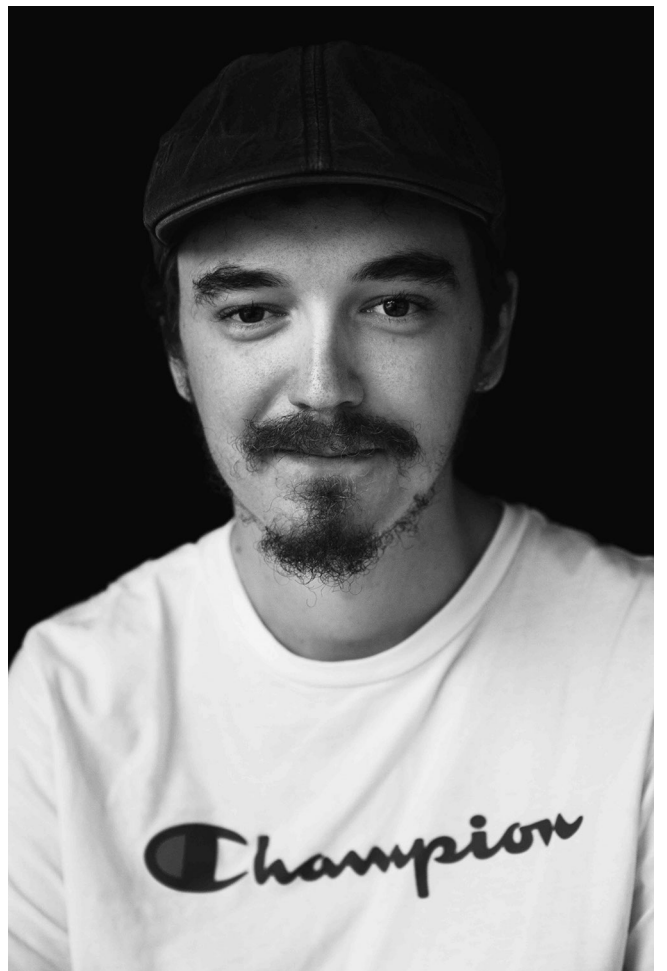

normalraw20151017_0226



normalraw20151017_0240



normalraw20151017_0276



normalraw20151017_0330



normalraw20151017_0396



normalraw20151017_0400



normalraw20151017_0429



normalraw20151017_0591



normalraw20151017_0612



normalraw20151017_0638



normalraw20151017_0705



normalraw20151017_0706



normalraw20151017_0761



normalraw20151017_0828



normalraw20151017_0925



normalraw20151017_0959



normalraw20151017_0964



normalraw20151017_0980



normalraw20151017_1014